LG
F2676
.Yp

Doktor Faust im Bilde

von den ersten Anfängen bis zum Erscheinen des Goethischen Fragments

von

Dr. Rudolf Payer von Thurn.

Mit 22 Tafeln in Folio.

Als XXX., XXXI. u. XXXII. Band der »Chronik des Wiener Goethe-Vereins«.

Wien 1919.

Verlag des Wiener Goethe-Vereins.

254234
29. 4. 31

DE

HISTORIE

Van Doctor

JOHANNES FAUSTUS.

Die een uptnemenden grooten Toveraer en swarte Konstenaer was. Van sijn Dupbelsche Verschrijvinge / van sijn Onchristelijck Leven / wonderlijcke Avonturen / en van sijn schrickelijk en grouwelijcke Eynde en Affschept.

Meestendeel upt sijn eygen nagelaten Schriften by-een vergadert / Allen Hovaerdigen / Opgeblasen / Stoute en Godloose Menschen tot een schrickelijck Exempel en Waerschouwinge.

Uyt den Hoogduytschen Exemplaer overgesien, en op veele plaetsen Gecorrigeert en vermeerdert, en met schoone Figuren verciert.

1747.

Doctor Faustus disputeerende voorder met sijnen Geest Mephostophilis van het gewelt des Duyvels.

gunde hem sulcx de Duyvel/ en hy bragt also Adam en Eva met alle hare Nakomelingen in sonden/ en in ongenade des Heeren. Dit zijn lieve Fauste die aengrijpinge en tyrannye des duyvels. Also dede hy oock met Cain/ en maekte ook dat het Israëlsche volck vreemde Goden aenbaden/ deselve offerden en met de Heydensche wijven onkuysheyt bedreven. Alsoo hebben wy ook een geest/ die Saul gedreven heeft/ en tot onsinnigheyt gebragt heeft/ dat hy hem self quam

Een Historie van Doctor Fausto, en Keyser Karel den Vysden.

worden/ gelijck die Keyser hem by sijn Keyserlijcke Kroon beloofde. Waer op Doctor Faustus sijne Keyserlijcke Majesteyt in aller-onderdanigheydt aenboodt. Nu hoort my eens (seyde de Keyser) hoe dat ick eens in mijn Leger hebbe staen dencken/ dat voor my mijne Voor-Ouders tot zo groote genade/ ende hooge Authoriteyt gekomen zijn/ insonderheydt hoe Alexander die Groote/ een Cieraet en Lantaerne alle Keyseren geweest is/ gelijck in de Historie te lesen is/ zoo groote

Hier volgt de disputatie die Doctor Faustus met den Duyvel gehadt heeft.

In den eersten/ dat hy hem soude onderdanig en gehoorsaam zijn in al het geene dat hy hem zoude mogen vragen/ bidden ende belasten/ zo lange als hy Faustus op deser Aerden zoude leven.

Item/ dat hy hem alles zoude zeggen/ waer na hy hem quam vragen zonder yet te verzwijgen.

Item/ dat hy hem op al sijn vragen niet onwaerachtighs en soude willen antwoorden.

Het welcke hem den voorsz. geest afsloegh en weygerde/ hem Excu-

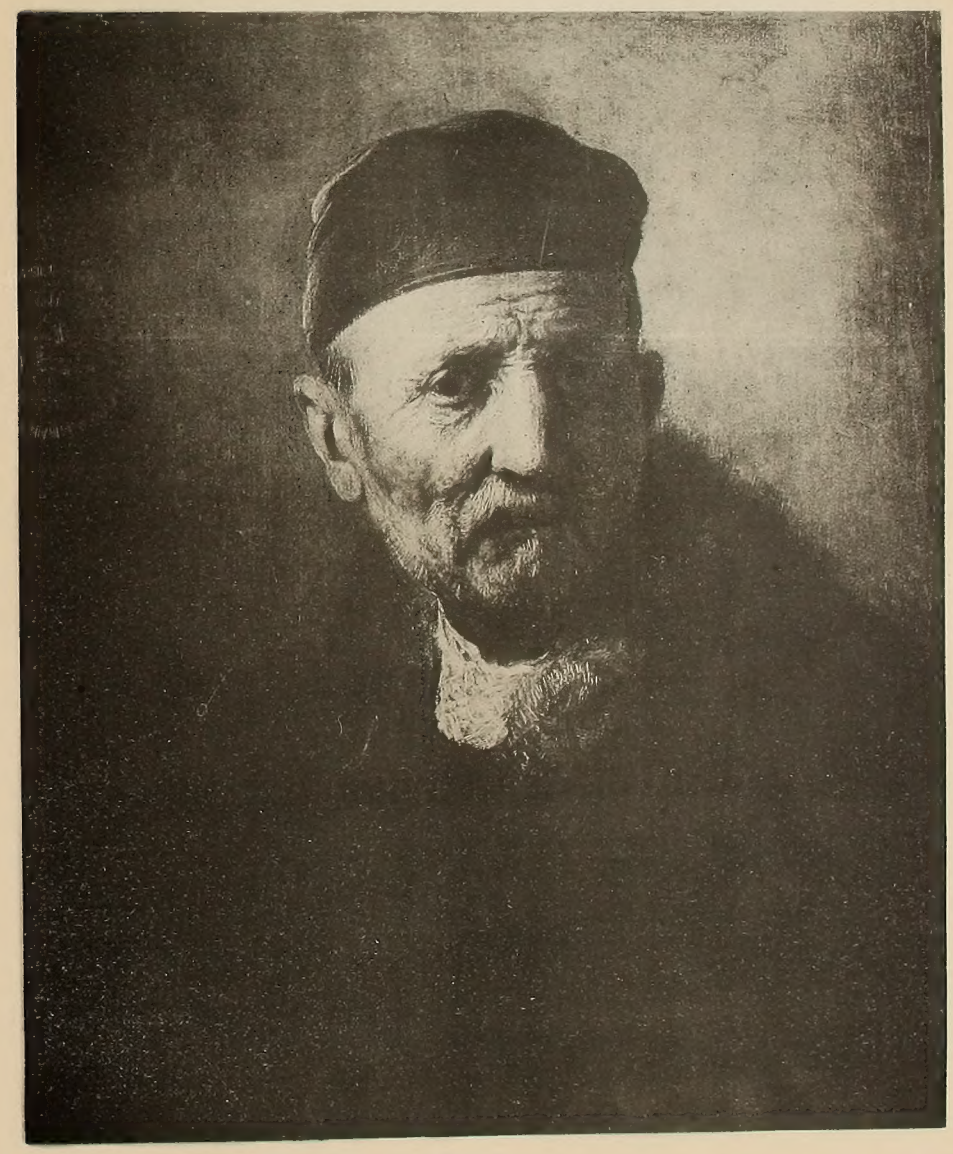

1631
Gr. vliet
fecit

PHISON LE JOSF

RLin.

Doctor Faustus.

Doct Faust.
Berühmter Schwartz Künstler.

Des
Durch die gantze Welt
beruffenen
Ertz-Schwartz-Künstlers
und Zauberers
Doctor Johann
Fausts,
Mit dem Teufel auffgerichtetes
Bündnüß, Abentheurlicher Lebens-
Wandel und mit Schrecken genom-
menes Ende,
Auffs neue übersehen,
In eine beliebte Kürtze zusammen gezogen,
Und allen vorsetzlichen Sündern zu
einer hertzlichen Vermahnung und
Warnung
zum Druck befördert
von Einem
Christlich-Meynenden.

Franckfurt und Leipzig,
1725.

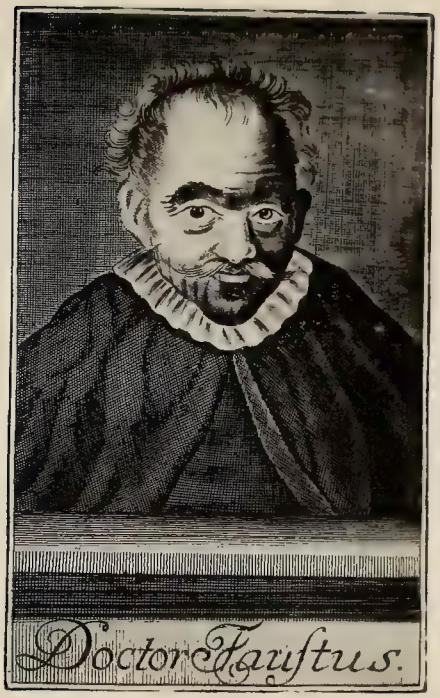
Doctor Faustus.

Doctor Faustus.

Doctor Faustus
nach Rembrandt.

Doktor Faust.
(Nach Rembrandt.)

Doctor Johann Faust.

Portrait nach P. Rembrandt.

ZENON PHILOSOPHE
Natif de Ytte de Cypre mort a 98 ans
A Paris chez Daumont rue St Martin
Zenon fut reconnu Chef des Stoiciens
Dans Athenes comble de gloire,
Il eut une Statue, une couronne d'Or
Un presage frivole, une idee illusoire
L'engagerent pourtant a se donner la mort.

LE DOCTEVR FAVSTE PHILOSOPHE
Alemand. &c.

MARC AGRIPE PHILOSOPHE ALLEMAND

François Langlois dit De Chartres
Marchand Libraire Imagier à Paris en 1645

N. Payer v. Thurn. Der historische Faust im Bilde

Faust und Mephistophiles.

F. L. D. Clartres

DOCTOR FAVSTVS.

R. Payer v. Thurn, Der historische Faust im Bilde

Doctor Fauſtus disputeerende verder met zynen Geest Mephoſtophiles van het geweld des Duivels.

was, zoo misgunde hem zulks de Duivel, en hy bragt alzoo Adam en Eva met alle haar Nakomelingen in zonden, en in ongenade des Heeren. Dit zyn lieve Fauſtus de aangrypingen en tiranny des Duivels. Alzoo deed hy ook met Kain: en maakte ook dat het Israëlitiſche volk vreemden Goden aanbaden, dezelve offerden en met de Heidenſche Wyven onkuisheid bedreven. Alzoo hebben wy ook een geest, die Saul gedreven heeft, en tot onzinnigheid gebragt heeft, dat hy hem zelf kwam te

Een Historie van Doctor Fauſtus, en Keizer Karel den Vyfden.

zer hem by zyn Keizerlyke kroon beloofde. Waarop Doctor Fauſtus zynen Keizerlyke Majeſteit in aller onderdanigheid aanbood. Nu hoord my eens, (zeide den Keizer) hoe dat ik eens in myn Leger hebben ſtaan derken, dat voor my myne Voorouders tot zoo een groote Genade, en hooge authoriteit gekomen zyn, inzonderheid hoe Alexander de Groote, een ſieraad en Lamptaarne aller Keizeren geweest is, gelyk in de Historie te lezen is, zoo groote rykdom, Koningryken en Landſchappen

Tweede verſchil tuſſchen Doctor FAUSTUS en den Geest MEPHOSTOPHILES.

Tegens den beſtemden avond zoo verſcheen wederom deze vliegende geest, namelyk: tusſchen drie en vier uuren, dewelke hem aanboodt in alles gehoorzaam en onderdanig te wezen, overmits hem van zyn Opperheer de magt gegeven was. En zeide: Fauſtus, ik breng u antwoord, en gy moet my wederom antwoord geven; maar ik moet eerst hooren, wat u begeeren is, omdat gy my bevolen had, op dit uur hier wederom te verſchynen. Faustus gaf hem een twyfelachtig en voor zyne ziel zeer ſchadelyk antwoord: want hy begeerde dat hy

 geen

D E

HISTORIE

van Docter

JOHANNES FAUSTUS.

Die een uitnemenden grooten Tovenaar in zwarte Konſten was.
Van zyn Duivelſche verſchryvingen, van zyn Onchriſtelyk
Leven, wonderlyke Avonturen, van zyn ſchrikkelyk
en gruwelyk Einde, en Affcheid.

Meestendeel uit zyn eigene Schriften byeen vergaderd: Alle Hovaardigen, Opgeblazene, Stouten en Goddelozen Menſchen, als een Schrikkelyk Voorbeeld en Waarſchuwing.

Uit het Hoogduitſchen Exemplaar nagezien, en op vele plaatſen Gecorrigeert, en met ſchoonen Kopere Figuren verſierd.

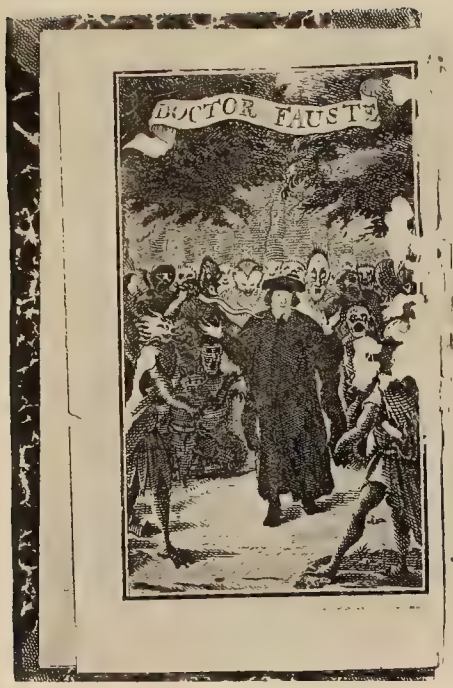

HISTOIRE
PRODIGIEUSE ET LAMENTABLE
DE
JEAN FAUSTE,
GRAND
MAGICIEN,
Avec ſon Teſtament,
Et ſa vie Epouvantable.

A COLOGNE,
Chez les Héritiers de Pierre Marteau.
M. D. CC. XII.

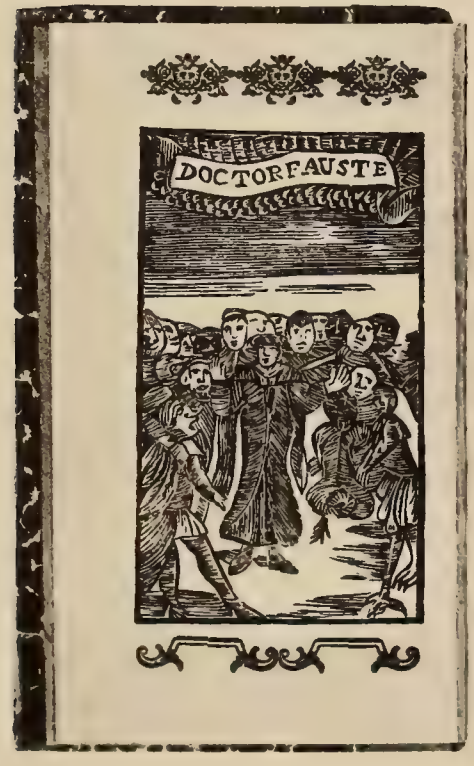

HISTORIE
VAN DOCTOR
JAN FAUSTUS,
GROOTEN TOOVENAER
en
Zwarten Konstenaer:

inhoudende syne duyvelsche Beschryvingen, als mede syn onchristelyk Leven, wonderlyke Avonturen, en van syn schrikkelyk ende grouwelyk eynde en afscheyd.

Meestendeel uyt syne eygene naegelaetene Schriften by een vergaederd, etc.

T'AMSTERDAM,
By *Hismanius vande Rumpel*, ontrent het oud steenhuis in de Lyn-straet.

Doct. Fauſt,
berühmter Schwarzkünſtler.

Doct. Fauſt,
berühmter Schwarzkünſtler.

N. Bayer v. Thurn, Der historische Faust im Bilde

MELCHIOR OTTO EPISCOPVS
BAMBERGENSIS S. R. IMPERII
PRINCEPS &c

Doktor Faust.

h: 1027.

Gedruckt in diesem Jahr.

IOANNI PHILIPPO
D G S Sedis Mogu
Archiepiscop

Archimedes Siracus.

LE DOCTEVR FAVSTE PHILOSOPHE

Faust, Johann
Author Payer, von Thurn, Rudolf
Title Faust im Bilde. Vol.2.
254234
LG
F 2676
.Yp

University of Toronto
Library

DO NOT
REMOVE
THE
CARD
FROM
THIS
POCKET

Acme Library Card Pocket
Under Pat. "Ref. Index File"
Made by LIBRARY BUREAU